



การไฟฟ้าส่วนภูมิภาค
PROVINCIAL ELECTRICITY AUTHORITY

เลขที่ ก.ต.สช.(กป.) ๕๐๕ / ๒๕๖๖
ชื่อผู้รับ นายสมบุรณ์ สิงห์โตทอง
ชื่อผู้ส่ง นายพูนพงศ์ ภาวทอง

วันที่ ๑๒ กรกฎาคม ๒๕๖๖
ตำแหน่ง อ.ก.ป.บ.(ก.๓)
ตำแหน่ง ผจก.ภฟส.อ.สช.

ด้วยการไฟฟ้า ภฟส.อ.สว.ม.ช. จะขอตัดไฟเพื่อปฏิบัติงาน ย้ายเสาน้ำสถานีสามชุก พิดเตอร์ ๒, ๓, SPC๐๓S-๐๔

สถานีไฟฟ้า เดิมบางฯ ตามแผนผังสังเขปแนบ จำนวน ๑ แผ่น ดังนี้

ที่	พิดเตอร์	วัน/เดือน/ปี	ตั้งแต่เวลา	ถึงเวลา	ลักษณะงานที่ปฏิบัติ/บริเวณ	จาก	ถึง	ผู้ควบคุมงาน
๑.	DBA๐๒ DBA๐๓ SPC๐๓S-๐๔	๒๐ ก.ค. ๒๕๖๖	๐๘.๓๐ น.	๑๖.๓๐ น.	ตัดไฟย้ายเสาน้ำบริเวณหน้าสถานีไฟฟ้าสามชุก	รีโคลเซอร์ราชมงคล DBA๒R-๐๑ SF๖ หน้าโรงงานทิพย์สุพรรณ DBA๓S-๑๔	SF๖ หมวดการทางศรีประจันต์ DBA๒S-๐๘ SF๖ สะพานจองชัย DBA๓S-๐๗	นายณัฐพงษ์ เข้มเพชร ๐๘๕-๕๕๘๓๐๔๖
						Dis สะพานจองชัย SPC๐๓S-๐๔	SF๖ เข้าโรงงานทิพย์สุพรรณ SPC๐๓S-๑๐	

พื้นที่ที่มีผู้ใช้ไฟได้รับผลกระทบ(ไฟดับ) หม้อแปลง ๓๕ เครื่อง ๔,๒๕๐ เควีเอ ผู้ใช้ไฟประมาณ ๒,๑๕๐ ครัวเรือน

ผู้ประสานงานการดับไฟ ชื่อ นายเทอดไทย จันทร์เพ็ญ ตำแหน่ง ช.ผ.กป โทร ๐๘๖-๗๖๖๑๐๑๒

พื้นที่ ที่ขอตัดไฟปฏิบัติงานมีสายเคเบิลใยแก้วนำแสงของ กฟผ. (หากมีโอกาสชำรุด ผศ.กรส.(ก.๓) จะไปตรวจสอบก่อนปฏิบัติงาน)

- ๑. มีสายเคเบิลใยแก้วนำแสง ๑.๑ มีโอกาสชำรุด ๑.๒ ไม่มีโอกาสชำรุด
- ๒. ไม่มีสายเคเบิลใยแก้วนำแสง

นายพูนพงศ์ ภาวทอง
(นายพูนพงศ์ ภาวทอง)
ตำแหน่ง ผจก.ภฟส.อ.สช.

สำหรับแผนกควบคุมการจ่ายไฟ (ผคฟ.) กฟผ.๓
เรียน อ.ก.ป.บ.(ก.๓)

ผคฟ. พิจารณาแล้วเห็นควร มีสิทธิขึง บริเวณใกล้เคียง เลขที่ 1062/2566

- อนุมัติให้ดับไฟตามคำขอ 1 พิดเตอร์ DBA02 จาก DBA2R-01 ถึง DBA2S-08 สห.หมวดการทางศรีประจันต์
- ในวันที่ 20 ก.ค. 66 ตั้งแต่เวลา 08.30 น. ถึง 16.30 น. ตามใบสั่งทำสวิตซ์หมายเลข 1079/2566
- อนุมัติให้ดับไฟตามคำขอ 2 พิดเตอร์ DBA03 จาก DBA3S-19 ถึง DBA3S-07 สห.หมวดการทางสะพานจองชัย
- ในวันที่ 20 ก.ค. 66 ตั้งแต่เวลา 08.30 น. ถึง 16.30 น. ตามใบสั่งทำสวิตซ์หมายเลข

พนักงานศูนย์ฯ นาย ชนาทอง ฝาฉิม ประสานงานการขอตัดไฟกับ นายเทอดไทย จันทร์เพ็ญ

(นายณัฐพงษ์ เข้มเพชร)
ว.ต.ก.๔ ททบ.ช.ผ.ค.ฟ.

สำหรับผู้อนุมัติ

ที่ ก.๓ กปบ.(คฟ.)
เรียน ผจก. กฟส. สช.

ขั้นตอนการสวิตซ์ 2 แผ่น
แผนผังแนบ 1 แผ่น

อก.บช.(ก.๓), อก.วว.(ก.๓)
อนุมัติ และแจ้ง จป. เพื่อตรวจสอบความปลอดภัย

ผจก. (สถานี -)

เพื่อทราบ และจัดพนักงานเข้าปฏิบัติงานร่วมกับศูนย์ฯ นครปฐม
ตั้งแต่เวลา - น. เป็นต้นไป จนกว่างานจะแล้วเสร็จ

(นายเลอพงศ์ แก่นจันทร์)
ภ.ก.ป.บ.(ก3) ปฏิบัติงานแทน อ.ก.ป.บ.(ก3)

ใบสั่งทำสวิตชิง

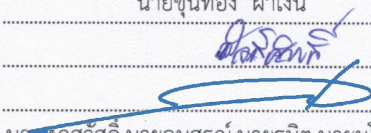
- | | | | |
|------------------------|---|----------|---|
| 1. สถานที่ทำงาน | บริเวณหน้าสถานีฯสามชุก | | |
| 2. กำหนดวันที่ทำงาน | 20 ก.ค. 66 | เวลา | 08.30 น. ถึง 16.30 น. |
| 3. ผู้ขอทำงาน | กฟส.สข. | งานที่ทำ | ย้ายเสาหน้าสถานีฯสามชุก ตามใบขอปฏิบัติงาน 1079/2566 |
| 4. เตรียมการสวิตชิงโดย | นายขุนทอง ผาเงิน | | วันที่ 14 กรกฎาคม 2566 |
| 5. ตรวจสอบสวิตชิงโดย |  | | วันที่ 14 กรกฎาคม 2566 |
| 6. อนุมัติสวิตชิงโดย | | | วันที่ 14 กรกฎาคม 2566 |
| 7. สั่งทำสวิตชิงโดย | | | วันที่ 14 กรกฎาคม 2566 |
1. นายศุภสวัสดิ์, นายอนุสรณ์, นายธนิต, นายมโนช (กะ1 00.00 น. - 08.00 น.)
 2. นายนครินทร์, นายณัฐกาญจน์, นายสุธี, นายสามารถ (กะ2 08.00 น. - 16.00 น.)
 3. นายศุภสวัสดิ์, นายอนุสรณ์, นายธนิต, นายมโนช (กะ3 16.00 น. - 24.00 น.)

ที่	รหัสอุปกรณ์	สภาพอุปกรณ์ ปกติก่อน ดำเนินการ	ดำเนินการ	เวลา	ผู้ดำเนินการ	ผู้สั่งการ	หมายเหตุ
1	ตรวจสอบอุปกรณ์ป้องกันและตัดตอน ก่อนทำการสวิตชิง						
2	DBA03VB-01	"ON" Auto Reclose	"OFF" Auto Reclose		DBA		-
3	DBA02R-01	Normal	Nonreclosing		สข.		R หน้าราชมงคล
4	SPC03VB-01	"ON" Auto Reclose	"OFF" Auto Reclose		SPC		-
5	เมื่อพร้อมดับไฟทำงาน						
6	แจ้งกฟส.สข.แจ้งโรงงานทิวลิปสุพรรณ ให้หยุดขนานไฟ						
7	DBA02R-01	สับ	ปลด		สข.		R หน้าราชมงคล
8	แจ้งกฟส.สข.ปลดใบมีดด้านออกไลน์ของ DBA02R-01 ออกทั้ง 3 เฟส						
9	SPC03S-09	สับ	ปลด(ใช้โหดบัสเตอร์)		สข.		DIS สะพานจองชัย
10	SPC03S-10	สับ	ปลด, ล็อคคาน		สข.		SF6 โรงงานทิวลิปสุพรรณ
11	DBA03S-19	สับ	ปลด, ล็อคคาน		สข.		SF6 โรงงานทิวลิปสุพรรณ
12	ให้ตรวจสอบ SF6 DBA2S-08 หมวดการทางศรีประจันต์, SF6 DBA3S-07 ก่อนถึงสะพานจองชัย อยู่สถานะ OFF และล็อคคาน						
13	แจ้งพื้นที่ไฟดับให้หน่วยงานรับทราบ						
14	แจ้งหน่วยงานเทสไฟ ซ็อตกราวด์ จุด G1						
15	แจ้งหน่วยงานเทสไฟ ซ็อตกราวด์ จุด G2						
16	แจ้งหน่วยงานเทสไฟ ซ็อตกราวด์ จุด G3						
17	แจ้งหน่วยงานเทสไฟ ซ็อตกราวด์ จุด G4						
18	แจ้งหน่วยงานเทสไฟ ซ็อตกราวด์ จุด G5						
19	แจ้งหน่วยงานเทสไฟ ซ็อตกราวด์ จุด G6						
20	เมื่อไฟฟ้าหน้างาน ทำการเทสไฟ และซ็อตกราวด์ ตรวจสอบไฟดับเรียบร้อยทุกจุด พร้อมให้ลงใน WE SAFE ให้เรียบร้อย						
21	DBA03VB-01	"OFF" Auto Reclose	"ON" Auto Reclose		DBA		-
22	DBA02R-01	Nonreclosing	Normal		สข.		R หน้าราชมงคล
23	SPC03VB-01	"OFF" Auto Reclose	"ON" Auto Reclose		SPC		-
24	แจ้งชุดปฏิบัติงานทำงานได้						
สิ้นสุด Switching ช่วงเช้า							
25	เมื่อชุดปฏิบัติงาน ทำงานแล้วเสร็จพร้อมจ่ายไฟ						
26	ตรวจสอบอุปกรณ์ป้องกันและตัดตอน ก่อนทำการสวิตชิง						
27	DBA03VB-01	"ON" Auto Reclose	"OFF" Auto Reclose		DBA		-
28	DBA02R-01	Normal	Nonreclosing		สข.		R หน้าราชมงคล
29	SPC03VB-01	"ON" Auto Reclose	"OFF" Auto Reclose		SPC		-

ปฏิบัติงานย้ายสายระบบจำหน่ายแรงสูงหน้าสถานีสามชุก วันที่ 20 กรกฎาคม 2566

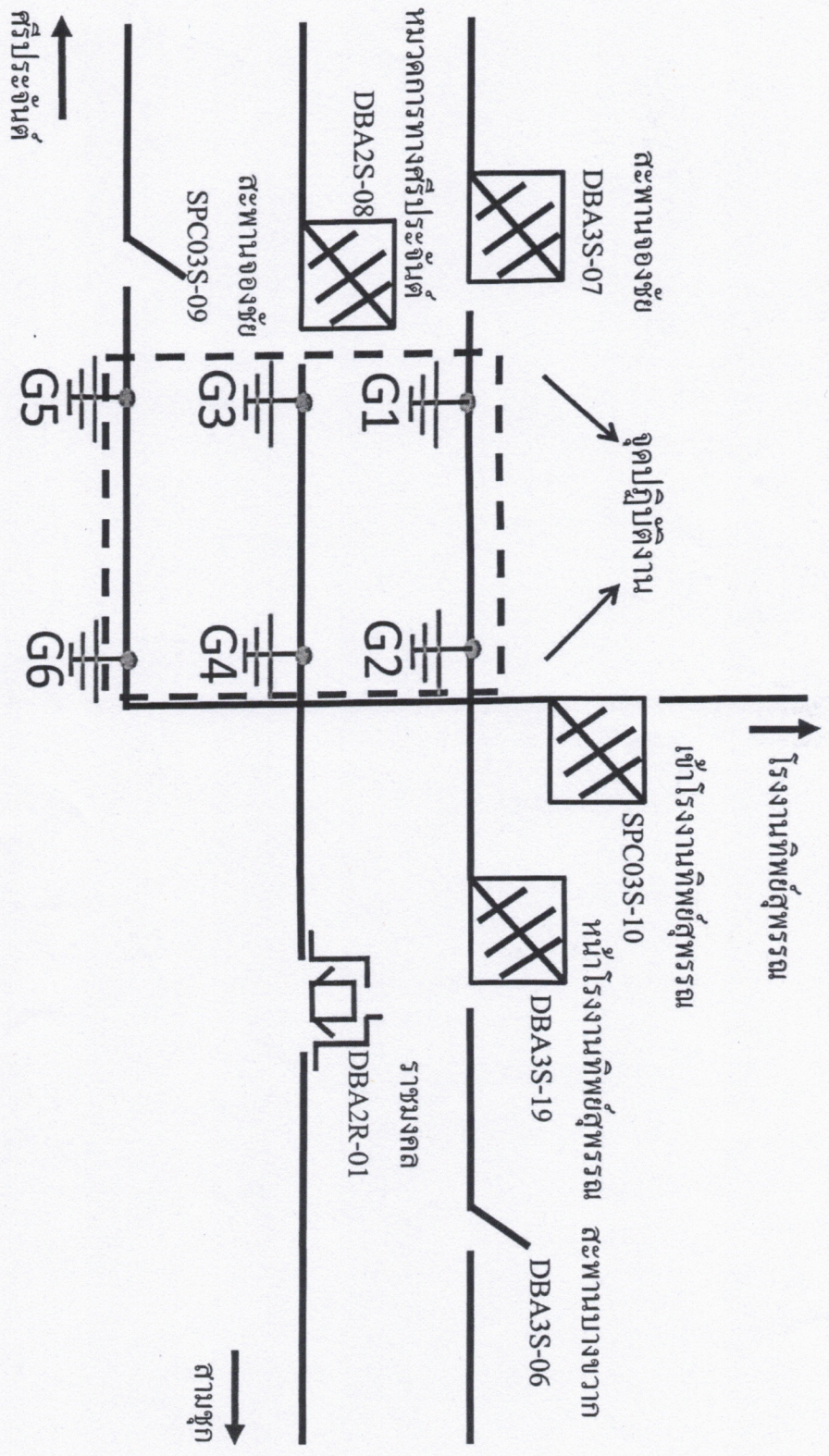

G1,G2,G3 ข้อตกראวด์ โดยชุดแก่ไฟ นาย ภูวนัย ทิมหอม ควบคุมงาน
G4,G5,G6 ข้อตกראวด์ โดยชุดซ่อมย่อย นาย ณัฐพงษ์ เสมอเพชร ควบคุมงาน